Suelos vinílicos SPC

CLIPARQUET

www.cliparquet.com

ICONIC SPC

Mineral Core



CLI02 Roble Caspio

AQUA TEST

Los nuevos iconos del diseño, los suelos vinílicos SPC

Embalaje

Lamas/caja: 7
m2/caja: 2,4323

Medidas

Tamaño pieza: 1.524 x 228 x 5+1 mm

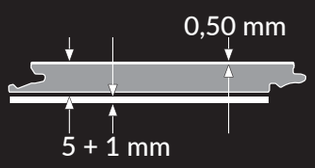

0,50mm capa de uso

0,50 mm de capa de uso

Garantía

20 años en uso doméstico
7 años en uso comercial

uso doméstico *domestic use* 20 AÑOS GARANTÍA YEARS WARRANTY

uso comercial *commercial use* 7 AÑOS GARANTÍA YEARS WARRANTY

Características

- Antideslizante
- Base integrada — Absorbente acústico
- Resistente a la humedad
- Apto para mascotas
- Resistente al desgaste — Capa de uso 0,50 mm
- Uniclic 2C
- Antibacteriano
- Superficie ultra mate
- Apto suelo radiante

E1 HCHO · Bfl-s1 · 23 · 34 · INDOOR AIR EMISSIONS A+ (A+ A B C)

ISO 9001:2015 · ISO 14001:2015 · ISO 45001:2018 · CE EN14041:2004/AC:2006 · floor score certified by SCS Global Service · Phthalate Free · 100% Recyclable · EPD International EPD System

Decorativos



CLI01 Roble Victoria



CLI02 Roble Caspio



CLI03 Roble Ontario



CLI04 Roble Ness



CLI05 Roble Tahoe

AQUA TEST

Ficha técnica

Bisel	Microbisel
Construcción	Decoración vinílica con núcleo SPC, IXPE preinstalado y capa de protección contra arañazos
Material - Núcleo	Núcleo SPC endurecido - Polímero de piedra compuesto 2000 kg/m³
Protección	Ultimate Shield, resistente a arañazos, manchas y desgaste - Recubrimiento superficial
Tratamiento superficial	UV
Período de garantía	Residencial 20 años - Comercial 7 años
Unión	Uniclic
Base / Underlay	IXPE
Clase de uso	Residencial - Comercial Clase 23-31-32-33-34 (EN ISO 10874)
Capa superior	0,5 mm
Dimensiones	1.524 x 228 x 5+1 mm
Espesor total	6mm: 5 mm SPC + 1 mm underlay
Escuadría	≤0,20 mm (EN 17539)
Rectitud	≤0,30 mm (EN 17539)
Planeidad transversal	cóncava ≤0,15% / convexa ≤0,20% (EN 17539)
Planeidad longitudinal	cóncava ≤0,15% / convexa ≤1% (EN 17539)
Aberturas	promedio ≤0,15 mm / máx. ≤0,20 mm (EN 17539)
Diferencia de altura	promedio ≤0,10 mm / máx. ≤0,15 mm (EN 17539)
Estabilidad dimensional y curvatura	≤0,15 mm / ≤2 mm (EN 23999)
Resistencia al desgaste, método A	Clase 34 (EN 24338)
Resistencia a microarañazos (clase), para superficies mate (brillo)	Clase 34 (TSE CEN/TS 16611)
Resistencia al impacto (bola grande)	Clase 34 (EN 13329:2006+A1:2008 Anexo F)
Ensayo de silla con ruedas	Clase 34 (EN ISO 4918)
Efecto de las patas de los muebles	Clase 34 (ISO 16581, probado con pie tipo 0)
Indentación residual	Clase 34 (EN ISO 24343-1)
Resistencia a las manchas	Grado para grupo 1, 2, 3 (EN438-2 +A1)
Categorías de flexibilidad	Alta rigidez (EN ISO 178:2019)
Resistencia a la luz	≥6 EN ISO 105-B02:2014
Resistencia de la unión (kN/m)	Clase 34 (ISO 24334)
Resistencia al fuego	Bfl-s1 (TS EN 13501-1)
Resistencia al deslizamiento	DS (TS EN 13893)
Resistencia térmica	0,0311 m²K/W (ISO 8302)
Conductividad térmica	0,296 W/m.K (EN 12667)
Sistema de calefacción por suelo radiante	Adecuado, máx. 27 °C
Comportamiento electrostático	Revestimiento de suelo antiestático (EN 1815:2016)



CLI04 Roble Ness

Accesorios

Perfilería

Accesorios disponibles para todas nuestras gamas de productos.



Perfil de expansión
Base de aluminio
Adhesivo



Perfil de transición
Base de aluminio
Adhesivo

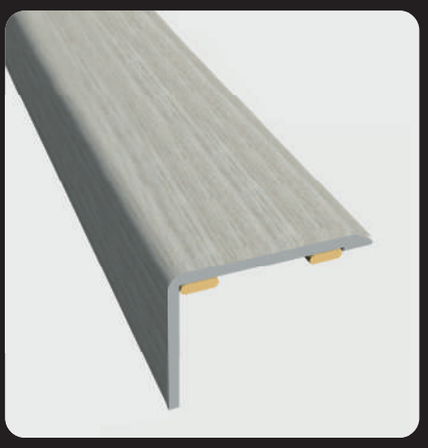

Cantonera
Base de aluminio
Adhesivo



Rodapié blanco
Base PVC espumado
- lacado blanco
- laminado blanco



Rodapié decor
Base PVC espumado
- laminado maderas

La garantía está sujeta a la utilización de accesorios.



CLI03 Roble Ontario



CLI01 Roble Victoria

Suelos vinílicos SPC

CLIPARQUET

www.cliparquet.com



CLI05 Roble Tahoe

Distribuido por:

09/2026